

semplici regole per raccogliere in maniera corretta gli scarti organici:



smaltire gli scarti del cibo nel contenitore marrone utilizzando esclusivamente i sacchetti biodegradabili in mater-bi o in carta, disponibili allo Sportello CIR33 o in commercio

nel contenitore marrone puoi mettere: avanzi di cibo, carne, pesce, salumi, formaggi, pane, pasta, riso, frutta, verdura, bucce, gusci, tovaglioli e fazzoletti sporchi, fondi di caffè, filtri di the, fiori, piccole piante, lettiere per animali domestici

nel contenitore marrone non puoi mettere: cibi e bevande calde, pannolini, assorbenti, liquidi, stracci, indumenti e tutto ciò che non è di origine naturale

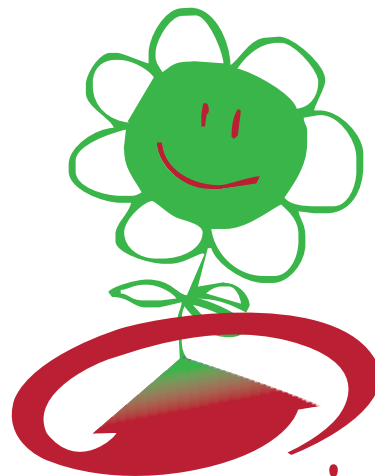

**l'organico
di casa tua
per il concime
in casa tua**

Consorzio CIR33
Ufficio informazioni: 0731.215990
E-mail: raccoltarifiuti@cir33.it

campagna di sensibilizzazione
alla corretta raccolta differenziata dell'organico
e all'impiego del compost come concime naturale

Cos'è il compost

È un concime naturale ottenuto dalla trasformazione del rifiuto organico raccolto in maniera differenziata dalle famiglie.

Il procedimento di trasformazione naturale che l'organico subisce presso l'impianto di compostaggio del CIR33 garantisce le caratteristiche per restituire al terreno la sostanza organica e gli elementi minerali di cui ha bisogno.

Nella manutenzione e realizzazione di prati, orti e giardini, riattiva l'attività microbica, alleggerisce il terreno, favorisce la circolazione dell'aria, migliora l'equilibrio idrico.

L'impianto di compostaggio del CIR33



Come usare il compost

In pieno campo (orti e giardini)

Il compost (3-6 kg/mq) deve essere distribuito sul suolo e incorporato attraverso rastrellatura e/o sarchiatura per i primi 5-10 cm.

Come pacciamante

Il compost può essere usato come pacciamante distribuendolo, per circa 1-2 cm di spessore, ai piedi di alcune piante dell'orto (pomodori, cetrioli, zucche, fragole,...).

Nei vasi

Per la concimazione delle piante ornamentali e dei fiori in vaso, distribuire il compost, per circa 1/2 cm di spessore, e mescolarlo alla terra. Nelle operazioni di rinvaso di piante e fiori, come alternativa o integrazione di torbe, il compost aiuta a superare le crisi del trapianto. Miscelare il compost raffinato in percentuali uguali in volume (50%+50%) con terra o terricci torbosi.

Nell'impianto di arbusti o alberi

Sono sufficienti 5-10 cm di compost sul fondo della buca di piantagione.

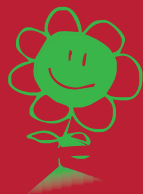

Vallesina-Misa

CIR33

L'organico di casa tua per il concime in casa tua